

BOČNA FASADA

OBJEKAT 2/FAZA 2

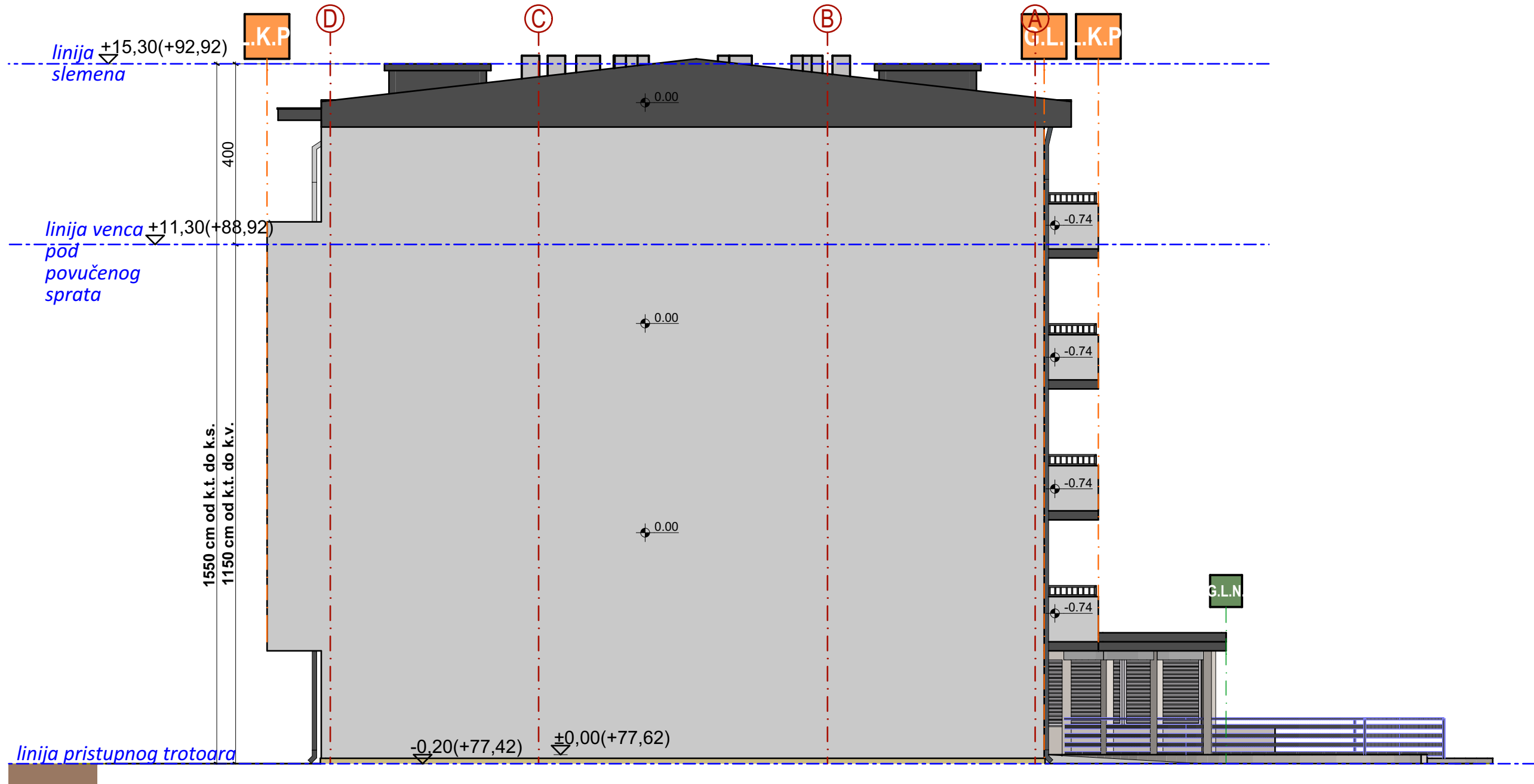

GRAĐEVINSKI ELEMENTI, ISPADI NA OBJEKTU 2		
građevinski elementi na fasadama na nivou prvog sprata mogu da pređu građevinsku liniju (računajući od osnovnog gabarita objekta do horizontalne projekcije za 1,20 m na prednjoj i zadnjoj fasadi i 0,60 m na bočnim fasadama)		
Ukupna površina fasade ka prednjem dvorištu	390,2 m ² ≈100,00 %	
Ukupna površina građevinskih elemenata ka prednjem dvorištu	dozvoljeno Planom: 50%=195,10 m ²	ostvareno projektom: 39,17%=152,83 m ²
Ukupna površina fasade ka zadnjem dvorištu	390,14 m ² ≈100,00 %	
Ukupna površina građevinskih elemenata ka zadnjem dvorištu	dozvoljeno Planom: 30%=117,04 m ²	ostvareno projektom: 30%=117,04 m ²
Ukupna površina građevinskih elemenata na bočnim fasadama (izgled 3 i 4) koji prelaze građevinsku liniju je 0,0%		

OPŠTE NAPOMENE:

- Pre otpočinjanja radova sve mere i repere tačke proveriti na licu mesta.
- Dileme i nedoumice u crtežima i/ili tekstualnim prilogima projekta obavezno rešiti sa autorom i odgovornim projektantom.
- Izmene u delu projekta za vreme građenja vršiti samo uz saglasnost autora i odgovornog projektanta.
- Ne dozvoljavaju se izmene na gradilištu za vreme izvođenja radova bez saglasnosti autora, odgovornog projektanta i tehničkog nadzora.
- Odgovornost za izmene snosi lice koje je te izmene odobrilo.
- Ose sa crteža obavezno postaviti na gradilištu tokom izvođenja.
- Visine parapeta su date od kote gotovog poda do kote zidanog dela parapeta.
- Visine prozora su date od kote zidanog dela parapeta do kote nadprozomika.
- Visine vrata su date od kote gotovog poda do kote nadvratnika.
- U osama stolarskih i bravarskih pozicija date su zidarske mere otvora.

LEGENDA			
OZNAKA	NAZIV	OZNAKA	NAZIV
	FASADNI MALTER		GRANICA PARCELE
	GRAĐEVINSKA LINIJA		LINIJA KONZOLNOG PREPUSTA

RELATIVNA I APSOLUTNA KOTA PODA PRIZEMLJA OBJEKAT 1,2,3 ±0.00 =+77.62

ARCHI HOUSE ul. Vojvode R. Putnika 7, Pančevo		OBJEKT: FAZA 1 - OBJEKAT 1 - Višeporodični stambeni objekat spratnosti P+3+Ps sa 15 stambenih jedinica I FAZA 2 - OBJEKAT 2 - Višeporodični stambeni objekat spratnosti PO+P+3+Ps sa 25 stambenih jedinica I FAZA 3 - OBJEKAT 3 - Višeporodični stambeni objekat spratnosti PO+P+3+Ps sa 18 stambenih jedinica I ul. Vojvodanska br.12, PANCEVO, br. kat. parc. 18701 K.O. PANCEVO	
GLAVNI PROJEKTANT: Vladimir ĐORĐEVIĆ dipl.inž.arh. Br. Licence: 300 E032 06		INVESTITOR: Siniša Terzić Ul. Kozaračka 123, Pančevo	
ODGOVORNI PROJEKTANT: Vladimir ĐORĐEVIĆ dipl.inž.arh. Br. Licence: 300 E032 06		OZNAKA I NAZIV DELA PROJEKTA: O-GLAVNA SVESKA	
SARADNICI: Elena JEĐINI Mast.inž.arh. Jelica ŽIVULJ Mast.inž.urb. Anđela PRVULOVIĆ Mast.inž.arh		OZNAKA VRSTE TEHNIČKE DOKUMENTACIJE: IDEJNO REŠENJE IDR	
		BROJ TEHN. DOKUM.: 02-02/24-IDR	
		BROJ OBJEKTA: 192	
		DATUM IZDAVANJA: JUL 2024.	
		NAZIV CRTEŽA: OBJEKAT 2 - Bočni izgled	
		RAZMERA: 1:100	
		BROJ CRTEŽA: 0.12.20	